

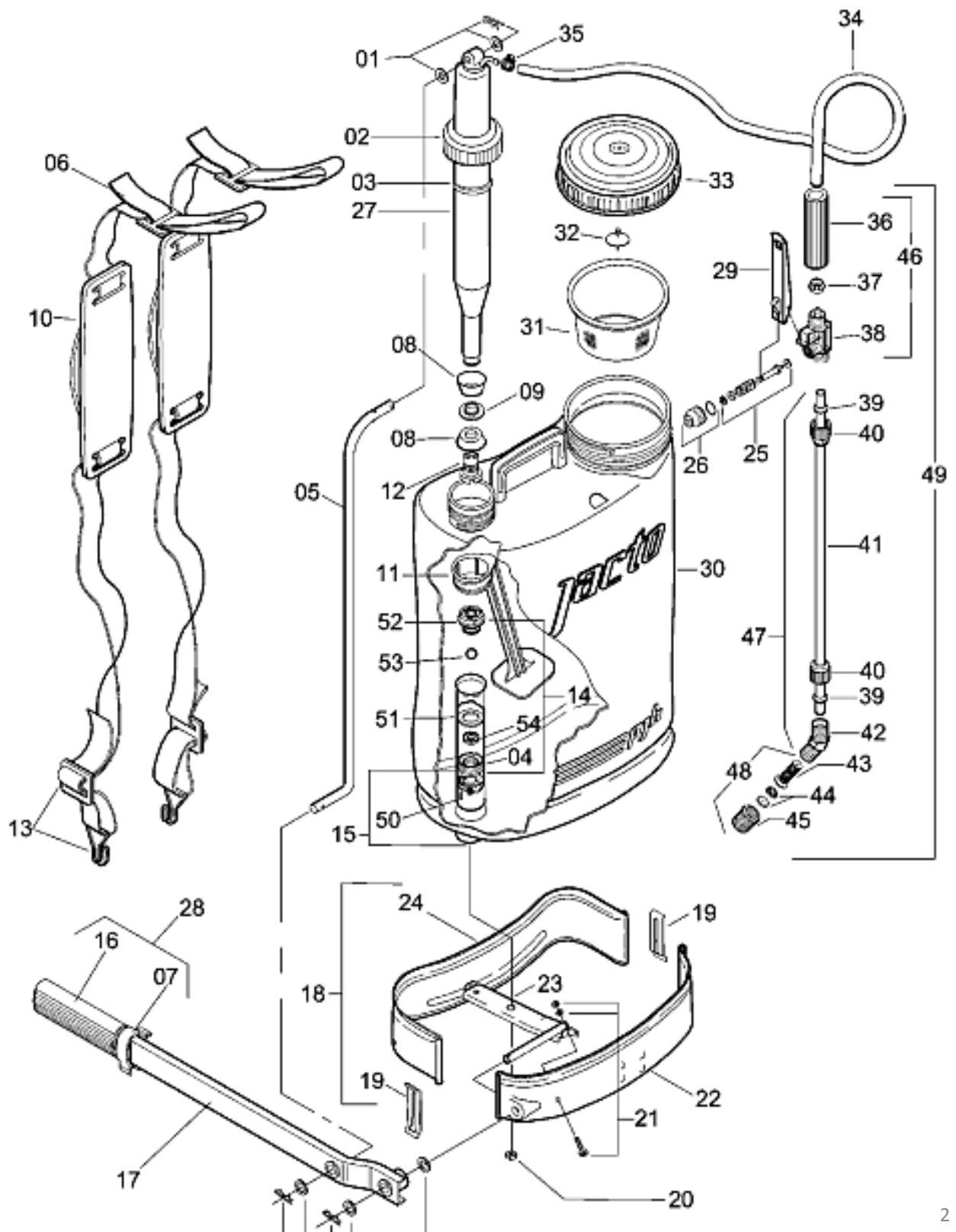

¿CÓMO ARMAR TU PJH9000?



INTRODUCCION AP EL PROGRESO



PULVERIZADOR PJH 9000 - 20 LT.

Código: 1.1.1.0001

PULVERIZADOR PJH 9000
20 LT.



PULVERIZADOR PJ - 16 LT.

Código: 1.1.1.0002

La pulverizadora PJ 16 trae consigo toda la tradición de JACTO en el desarrollo de soluciones para la pulverización. Con mecanismo de presión es recomendado para el trabajo pesado e intenso.



PULVERIZADOR COSTAL - 5 LT.

Código: 1.1.1.0003

El Pulverizador Costo JACTO de 5 litros viene orientado a completar la gama de productos JACTO para pulverización en la categoría doméstica.

Con un depósito más pequeño es recomendado para espacios reducidos como jardines, y usos generales en el hogar.



Producto
NO disponible



BOQUILLA REGULABLE AZUL

COD: 1.1.1.0004

Boquilla de para riego mas optimizado, con un caudal medio. Utilizado para abonos foliares, con amplitud de 80º, con un caudal de 710 milímetros por minutos.



BOQUILLA REGULABLE AMARILLO

COD: 1.1.1.0005

Boquilla utilizado para abonos foliares y defensivos. Cono de 90º con un chorro concentrado, y un caudal con 640 milímetros por minutos.



BOQUILLA REGULABLE ROJO

COD: 1.1.1.0006

Boquilla utilizado para defensivos y abonos foliares. Cono de 90º, con un caudal de 315 milímetros por minutos.





BOQUILLA HERBICIDA AZUL
COD: 1.1.1.0007

Sirve para aplicación de herbicidas.
Con un caudal de 1250 milímetros
por minutos.



BOQUILLA HERBICIDA VERDE
COD: 1.1.1.0008

Sirve para la ampliación de
herbicidas, y con un caudal de 610
milímetros por minutos

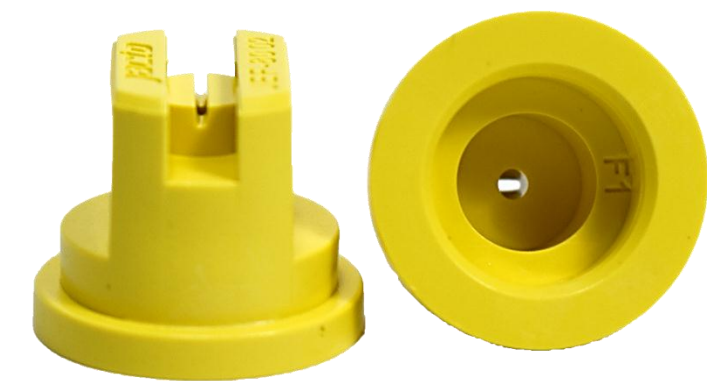

BOQUILLA HERBICIDA AMARILLO
COD: 1.1.1.0009

Sirve para la aplicación de
herbicidas y un caudal de 810
milímetros por minutos.



BOQUILLA DEFLECTOR PLOMO
COD: 1.1.1.0010

IDEAL PARA APLICACIONES CON PULVERIZADORES MOCHILA Y BAJANTES EN CULTIVOS COMO DE CAÑA DE AZÚCAR Y ALGODÓN. ÁNGULO DE 140 °.



Repuestos 100% originales
JACTO

BOQUILLA DEFLECTOR AMARILLO
COD: 1.1.1.0011

IDEAL PARA APLICACIONES CON PULVERIZADORES MOCHILA Y BAJANTES EN CULTIVOS COMO DE CAÑA DE AZÚCAR Y ALGODÓN. ÁNGULO DE 140°.



BOQUILLA DEFLECTOR PLOMO
CODIGO: 1.1.1.0012

IDEAL PARA APLICACIONES CON PULVERIZADORES MOCHILA Y BAJANTES EN CULTIVOS COMO DE CAÑA DE AZÚCAR Y ALGODÓN. ÁNGULO DE 140 °.



BOQUILLA DEFLECTOR ROJO
COD: 1.1.1.0013



Sirve para la aplicación de herbicidas y abonos foliares. Y con un caudal de 950 milímetros por minutos.



jacto



Repuestos 100% originales
JACTO

BOQUILLA CONO JD 10-A
COD: 1.1.1.0014



Sirve para aplicación de defensivos y abonos foliares, con un caudal de 300 ml por minutos.



jacto



BOQUILLA CONO JD 12-P
COD: 1.1.1.0015



Para la aplicación de Insecticida y abonos foliares, con un caudal de 615 milímetros por minutos.



jacto



AGUJA

Código de producto: 1.1.1.0016

Características:

De color bronce, reforzado con un resorte metálico en el exterior.

Uso:

Es indispensable para regular la presión del líquido, parte del registro.



jacto



Repuestos 100% originales
JACTO

CHAVETAS CON PASADORES

Código de producto: 1.1.1.0017

Características:

Juego de chavetas para sostener una parte del cinturón.

Uso:

Es indispensable para sujetar el cinturón de la mochila.



jacto



ABRAZADERA DE MANGUERA

Código de producto: 1.1.1.0018

Características:

De color aluminio, con ambos tornillos mas sus tuercas.

Uso:

Es indispensable para ajustar la manguera que va unido al lanzador y a la mochila.



jacto



CHAVETA A PRESION

Código de producto: 1.1.1.0016

Características:

De color bronce, reforzado con un resorte metálico en el exterior.

Uso:

Es indispensable para regular la presión del líquido, parte del registro.



17 03 021 00 10



jacto



Repuestos 100% originales
JACTO

PERNOS PARA BASE

Código de producto: 1.1.1.0017

Características:

Juego de chavetas para sostener una parte del cinturón.

Uso:

Es indispensable para sujetar el cinturón de la mochila.



jacto



ECOVALVE AZUL

Código de producto: 1.1.1.0018

Características:

De color aluminio, con ambos tornillos mas sus tuercas.

Uso:

Es indispensable para ajustar la manguera que va unido al lanzador y a la mochila.



17 03



jacto



FILTRO DE LA BOQUILLA (METALICO)

Código de producto: 1.1.1.0019

Características:

De color aluminio la malla que cubre la mayor parte de la boquilla y en los borde de color negro.

Uso:

Es para filtrar el liquido y no vaya a caer algún residuo que haiga quedado en la mochila.



FILTRO DE LA BOQUILLA DE PLASTICO

Código de producto: 1.1.1.0020

Características:

De color azul y todo es de plástico.

Uso:

Es para filtrar el liquido y no caiga ningún residuo de que haiga tenido la mochila.



TAPA DE REGISTRO

Código de producto: 1.1.1.0021

Características:

De color negro, que es una pieza del registro importante.

Uso:

Es indispensable para ajustar el registro





CODO DE LANZADOR

Código de producto: 1.1.1.0022

Características:

De color negro y todo es de plástico.

Uso:

Es indispensable para regular la presión del líquido.



jacto



Repuestos 100% originales
JACTO

TUERCA CONICA

Código de producto: 1.1.1.0023

Características:

De color bronce, reforzado con un resorte metálico en el exterior.

Uso:

Es indispensable para regular la presión del líquido.



jacto



TRABA DE MANGUERA

Código de producto: 1.1.1.0024

Características:

De color negro, que es una pieza del registro importante.

Uso:

Es indispensable para ajustar el registro



jacto

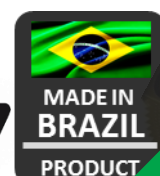

VALVULA DE CAMARA METALICO

Código de producto: 1.1.1.0025



Características:

De color bronce, reforzado con un resorte metálico en el exterior.

Uso:

Es indispensable para regular la presión del líquido.



VALVULA DE CAMARA PLASTICO

Código de producto: 1.1.1.0026



Características:

De color bronce, reforzado con un resorte metálico en el exterior.

Uso:

Es indispensable para regular la presión del líquido.



VALVULA DE CILINDRO PLANO (ANTIGUO)

Código de producto: 1.1.1.0027



Características:

De color negro, que es una pieza del registro importante.

Uso:

Es indispensable para ajustar el registro



VALVULA DE CILINDRO + FIJADOR

Código de producto: 1.1.1.0028

Características:

De color bronce, reforzado con un resorte metálico en el exterior.

Uso:

Es indispensable para regular la presión del líquido.



Repuestos 100% originales
JACTO

FIJADOR DE EMBOLO

Código de producto: 1.1.1.0029

Características:

De color bronce, reforzado con un resorte metálico en el exterior.

Uso:

Es indispensable para regular la presión del líquido.



SEPARADOR DE EMBOLO

Código de producto: 1.1.1.0030

Características:

De color negro, que es una pieza del registro importante.

Uso:

Es indispensable para ajustar el registro



TUERCA CONICA

Código de producto: 1.1.1.0031

Características:

De color bronce, reforzado con un resorte metálico en el exterior.

Uso:

Es indispensable para regular la presión del líquido.



JUNTA CONICA

Código de producto: 1.1.1.0032

Características:

De color bronce, reforzado con un resorte metálico en el exterior.

Uso:

Es indispensable para regular la presión del líquido.



LLAVE DE MANTENIMIENTO

Código de producto: 1.1.1.0033

Características:

De color negro, que es una pieza del registro importante.

Uso:

Es indispensable para ajustar el registro



CUERPO DE REGISTRO

Código de producto: 1.1.1.0034

Características:

De color negro, es el cuerpo de registro la parte esencial del registro completo.



PUÑO DE REGISTRO

Código de producto: 1.1.1.0035

Características:

De color negro, este puño es cambiable que forma parte del registro.



PALANCA DE REGISTRO

Código de producto: 1.1.1.0036

Características:

Es de color aluminio, es parte del registro o gatillo, que es muy usado para la fricción del registro.





REGISTRO COMPLETO

Código de producto: 1.1.1.0037

Características:

De color aluminio, reforzado con un resorte metálico y aguja en el interior.



jacto



Repuestos 100% originales
JACTO



EMBOLO DE CAUCHO

Código de producto: 1.1.1.0038

Características:

Este repuesto es cambiable, cuando se desgasta la gomita, viene en el interior de la mochila.



jacto



EMBOLO DE CUERO

Código de producto: 1.1.1.0039

Características:

Este repuesto es cambiable cuando se desgasta, son de cuero y por ello que su cambio es a largo plazo.



jacto

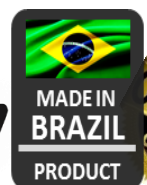

LANZADOR COMPLETO

Código de producto: 1.1.1.0040

Características:

De color aluminio, todo completo su registro mas su boquilla JD-12P.

Uso:

Es para la aplicación de agroquímicos al cultivo.



BARRA DE DOS SALIDAS

Código de producto: 1.1.1.0041

Características:

De color bronce, reforzado con un resorte metálico en el exterior.

Uso:

Es indispensable para regular la presión del líquido.



BARRA MOLDEABLE

Código de producto: 1.1.1.0042

Características:

De color bronce, reforzado con un resorte metálico en el exterior.

Se adapta a cualquier tipo de cultivo.

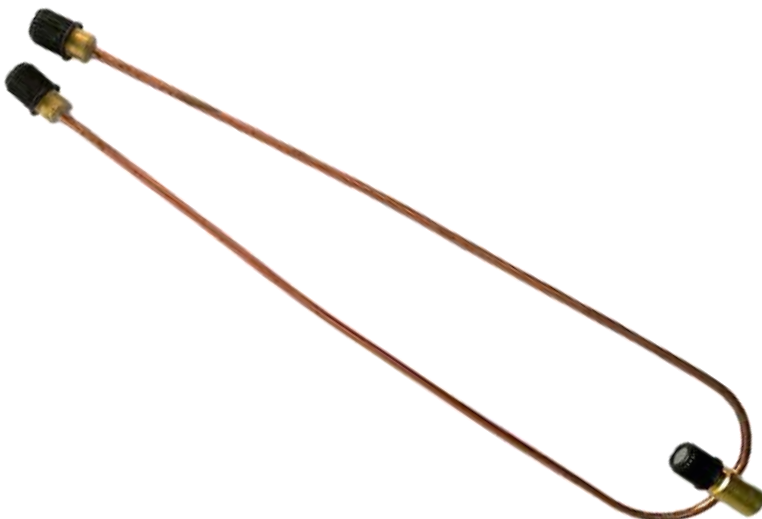

TUBO DE LANZA DE PLASTICO

Código de producto: 1.1.1.0043

Características:

De color bronce, reforzado con un resorte metálico en el exterior.

Uso:

Es indispensable para regular la presión del líquido.



jacto



TUBO DE LANZA DE BRONCE

Código de producto: 1.1.1.0044

Características:

De color bronce, reforzado con un resorte metálico en el exterior.



jacto



EXTENSION 500

Código de producto: 1.1.1.0045

Características:

Con 50 cm. De largo, mejor alcance y la cobertura de su pulverización.



jacto



BARRA CANTEIRO DE 4 SALIDAS

Código de producto: 1.1.10046



LANZADOR EXTENSION 1.700

Código de producto: 1.1.1.0047

Es de color aluminio y con una boquilla JD-12P y su ajustar en la parte inferior para unirse a la manguera del pulverizador. La cual lo usan para el fumigado de cítricos y como ser: maíz, papaya, banano la cual son altos.



TUBO DE LANZA

Código de producto: 1.1.1.0048

PULVERIZADOR PJH 9000
20 LT.



LANZA HUMO

Código de producto: 1.1.1.0049

PULVERIZADOR PJH 9000
20 LT.



CAMARA DOSADORA

Código de producto: 1.1.1.0050

Es utilizada para dosificar abonos,
fertilizantes líquidos. También se puede
regular la cantidad que se vaya a utilizar
en cada bombazo.



LANZA DE TRES SALIDA

Código de producto: 1.1.1.0051

PULVERIZADOR PJH 9000
20 LT.



Producto
NO disponible



BASE PJ 16

Código de producto: 1.1.1.0052

Base metálica resistente, ideal para la mochila de 16 litros.



BASE PJH 9000

Código de producto: 1.1.1.0053

Base metálico resistente, ideal para la mochila de 20 litros.



BASE PJH 8000

Código de producto: 1.1.1.0054

Base metálico resistente, un modelo alto que sirve para la mochila de 20 litros.



SOPORTE DE BASE

Código de productos: 1.1.1.0055

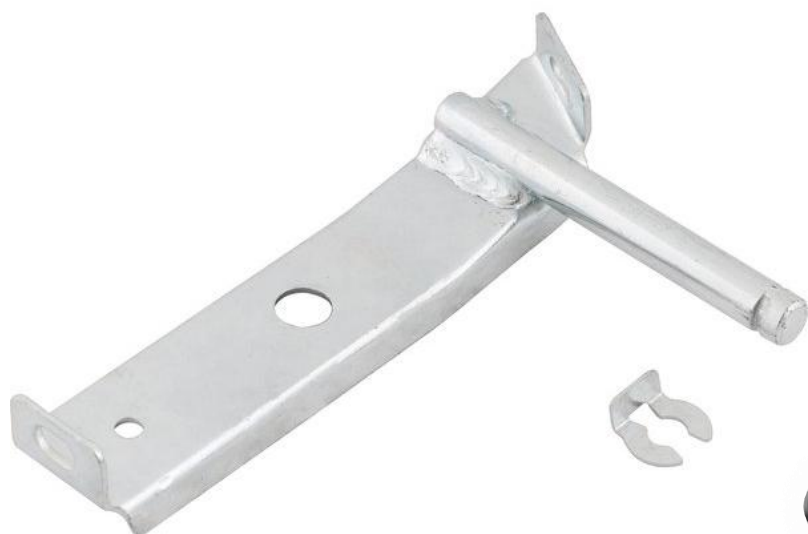

SEGURO DE BASE

Código de producto: 1.1.1.0056



CINTURON COMPLETO

Código de producto: 1.1.1.0057



Repuestos de la base metálico pjh9000 de 20 litros.

Seguro para la base pjh9000.

Cinturón completo para sostener la mochila.



BOQUILLA "Y" (PLASTICO)

Código de producto: 1.1.1.0058

Adaptable con cualquier pulverizador que tenga el patrón de acoplamiento Jacto.



BOQUILLA "Y" (COBRE)

Código de producto: 1.1.1.0059

Adaptable a los tubos de lanza, para una mayor facilidad de riego.

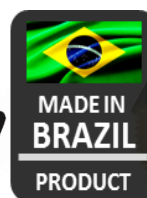

BOQUILLA "F" (PLASTICO)

Código de producto: 1.1.1.0060

Adaptable a los tubos de lanza, para una mayor facilidad de riego.





BOQUILLA "F" (BRONCE)

Código de producto: 1.1.1.0061

Adaptable a los tubos de lanza, para una mayor facilidad de riego.



CILINDRO PJH 9000

Código de producto: 1.1.1.0062



CILINDRO PJ 16

Código de producto: 1.1.1.0063



CAMARA O BOMBA PJH 9000
Código de producto: 1.1.1.0064



Resistente a los agroquímicos, excepto al cloro (lavandina).
Es lavable, se puede engrasar y también puede soldarse .



MEZCLADOR O BATIDOR
Código de producto: 1.1.1.0065



Batidor o mezclador que sirve para remover el agroquímico cuando realizan el bombeo.



MANGUERA 05/16
Código de producto: 1.1.1.0066



Manguera resiste y semi flexible para ayudar a alcanzar zonas bajas.





COLADOR PJH 9000

Código de producto: 1.1.1.0067

Colador de pjh9000 de 20 litros, este permite a que no penetre hojas o residuos que frieguen la preparación.



COLADOR PJ 16

Código de producto: 1.1.1.0068

Colador de pj de 16 litros, este permite a que no penetre hojas o residuos que frieguen la preparación.



TAPA CON DIAFRAGMA PJH 9000

Código de producto: 1.1.1.0069

Tapa ajustada y segura para evitar el derrame del liquido en la mochila.



PORTA PRENSA ESTOPA

Código de producto: 1.1.10070

Este se coloca junto con la bomba o cámara para un mejor ajuste y seguridad.



PRENSA ESTOPA

Código de producto: 1.1.1.0071

Este viene junto a la cámara o bomba en la parte interior de la mochila.



PALANCA CON MANOPLA

Código de producto: 1.1.1.0072

Este viene al constado de la mochila, y la cual su función es para realizar el bombeo del liquido.



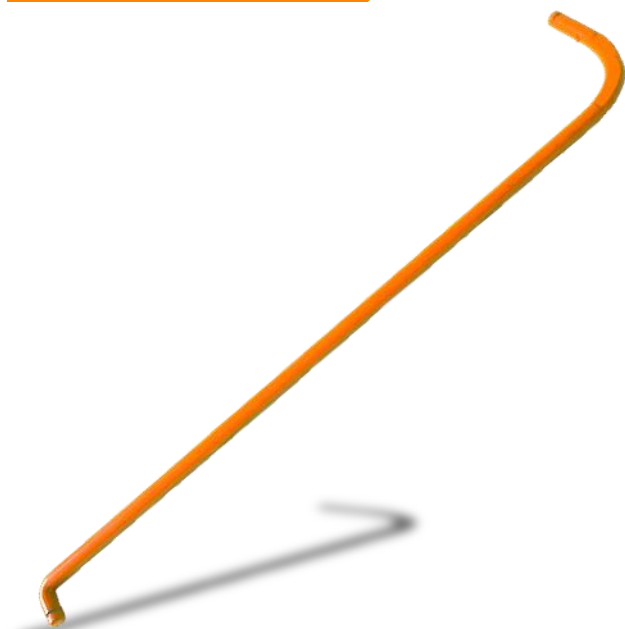

VARILLA DE ACCIONAMIENTO
Código de producto: 1.1.1.0073

Este repuesto va al costado de la palanca y ayuda



PROTECTOR O CAMPANA – GRANDE
Código de producto: 1.1.1.0074

Este protector grande es para tener mas avance de aplicación y también ayuda para direccionar bien el liquido que este aplicando a su cultivo.



PROTECTOR O CAMPANA – PEQUEÑO
Código de producto: 1.1.1.0075

Este protector pequeño es para tener un avance mas corto y aplique el liquido a su cultivo.



TAPA PJ16

Código de producto: 1.1.1.0076



Tapa resistente para pulverizador PJ de 16 litros, para evitar el derrame del liquido dentro de la mochila.



jacto

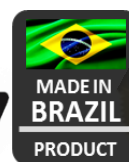

INYECTOR DE SUELO

Código del producto: 1.1.1.0077

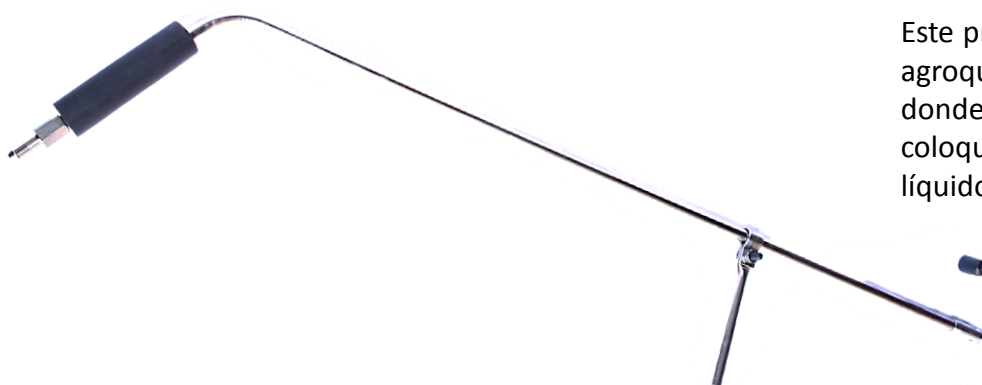

Este producto es utilizado para colocar el agroquímico a la raíz, penetrando el suelo donde este el cultivo, ya sea que le coloque insecticida, fungicida y/o abonos líquidos.



jacto



MOTOR MICRO URVA

Código del producto: 1.1.1.0078



jacto





VASO CALIBRADOR DE 1 LT.
Código del producto: 1.1.1.0079

Sirve para medir la cantidad que va a calibrar el veneno que voy a requerir para mi hectárea.



EQUIPO EPI AGRICOLA
Código del producto: 1.1.1.0080

Ideal para la protección de la persona y cuidado de su salud para el momento de fumigar su cultivo o hectárea.



